В Красноярском крае проводится доследственная проверка по факту столкновения баржи «БОБ-10» с временной опорой строящегося моста через реку Енисей

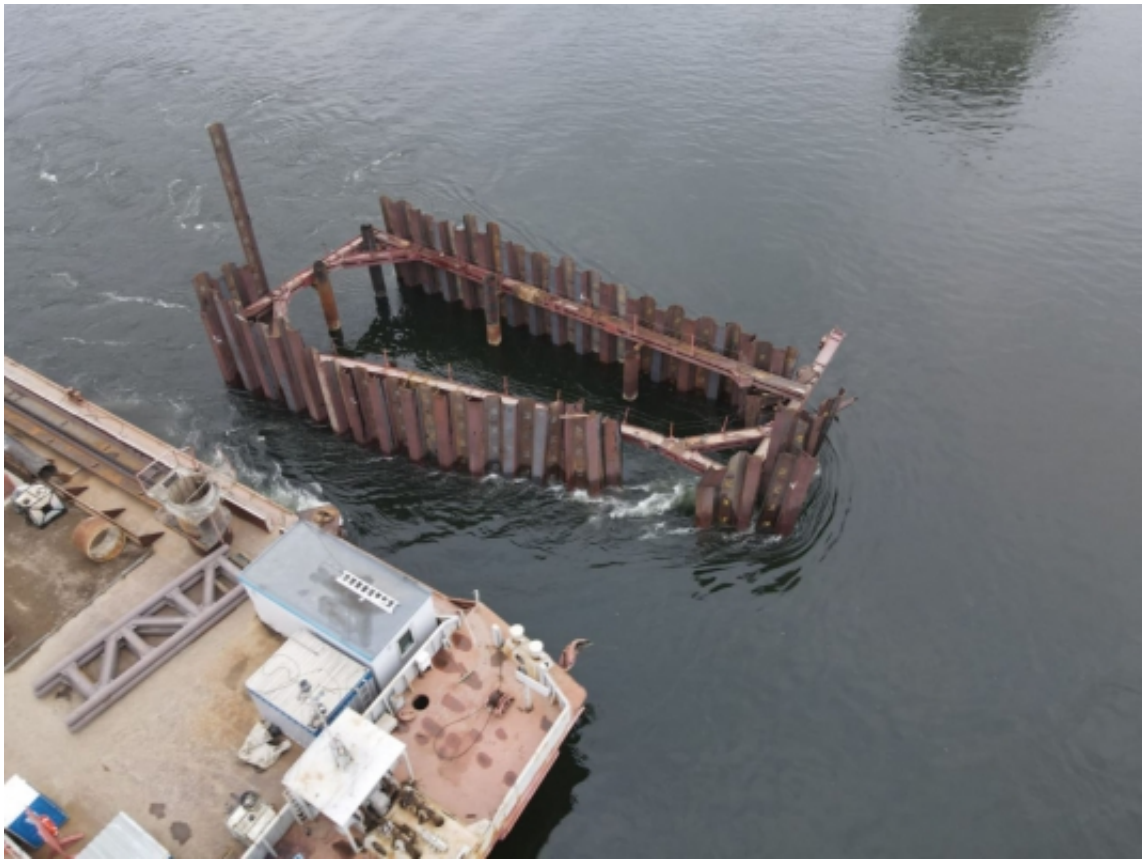

Красноярским следственным отделом на транспорте Восточного межрегионального СУТ СК России проводится доследственная проверка по факту столкновения баржи «БОБ-10» с временной опорой строящегося моста через реку Енисей, по ч. 1 ст. 263 УК РФ (нарушение правил безопасности движения и эксплуатации водного транспорта).

Предварительно установлено, 28 сентября 2021 года около 20 часов местного времени на реке Енисей в районе пос. Высокогорский Енисейского района Красноярского края теплоход «Капитан Крылов», принадлежащий АО «Енисейское речное пароходство» с груженым толкаемым составом - двух барж «БОБ-10» и «БОА-74», совершил столкновение баржей «БОБ-10» с временной опорой строящегося моста. Пострадавших нет, опора моста не

© 2024 Восточное межрегиональное следственное управление на транспорте Следственного комитета Российской Федерации

разрушена.

В настоящее время проводятся проверочные мероприятия, направленные на установление всех обстоятельств произошедшего. По результатам проверки будет принято процессуальное решение.

30 Сентября 2021

Адрес страницы: https://zapsib-sut.sledcom.ru/news/item/1614831

© 2024 Восточное межрегиональное следственное управление на транспорте Следственного комитета Российской Федерации